

Portfólio

# BICHA POÉTICA





- Poeta
- Escritora
- Slammer
- Performer
- Criadora Digital



# QUEM É A BICHA?

BICHA POÉTICA, É A IDENTIDADE ARTÍSTICA DA PÊAGÁ, QUE É MULTIARTIVISTA, POETA, ESCRITORA, SLAMMER, PERFORMER E CRIADORA DE CONTEÚDO VIRTUAL. É PIONEIRA NA CENA POETRY SLAM NO CEARÁ E UMA DAS IDEALIZADORAS DO SLAM DA QUENTURA (PRIMEIRO SLAM DO ESTADO) E TAMBÉM DO CAMPEONATO CEARENSE DE POESIA FALADA, SLAM CE.



**E-BOOK**





## CARD



## CAPA



O E-BOOK "RASCUNHOS POÉTICOS: ME FAÇO TEMPESTADE PARA NÃO CABER EM REDEMOINHO", É O PRIMEIRO LIVRO DIGITAL AUTORAL DA BICHA POÉTICA, APROVADO NA LEI DE EMERGÊNCIA CULTURAL "ALDIR BLANC", EM 2020. ATRAVÉS DA EDITORA SUSBTÂNSIA.

---

# INTERVENÇÕES

**Momentos em que artista realizou mini pockets de poesia autorais em eventos.**

---







## POESIA NA PRAÇA

- Praça da Juventude (Sobral/CE)
- 04 de Outubro - 2017



## PRAÇA VIVA

- Praça da Juventude (Sobral/CE)
- 16 de Setembro - 2017



## MICARETA TRANSCENTAL

- Largo das Dores (Sobral/CE)
- 02 de Fevereiro - 2018



## SEMANA DA CONSCIÊNCIA NEGRA

- Praça São João (Sobral - CE)
- 20 de Novembro - 2017





## SARAU - POESIA DE TODO CANTO FEIRA LITERÁRIA DA ZONA SUL "FELIZS"

- SESC Campo Limpo (São Paulo/SP)
- 16 e 19 de Setembro - 2019

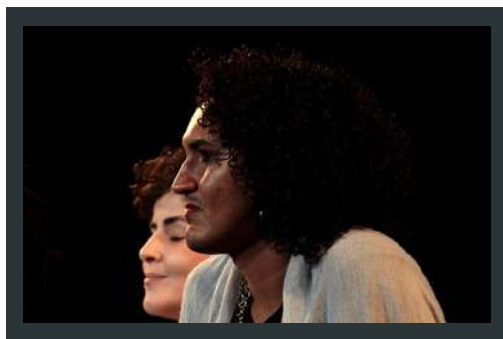

## FESTIVAL GRITO SOBRAL

- Parque da Cidade (Sobral / CE)
- 15 de Junho - 2018



## FESTIVAL MURIÇOCA

- Largo das Dores (Sobral)
- 02 de Outubro - 2019



## FESTA LITERÁRIA DAS PERIFÉRIAS "FLUP"

- Museu de Arte do Rio Janeiro "MAR" (Rio de Janeiro/RJ)
- 18 de Outubro - 2019



## MESCLA POÉTICA

- SESC Belenzinho (São Paulo/SP)
- 19 de Novembro - 2019



## SLAM CEARÁ

- Largo das Dores (Sobral - CE)
- 26 de Outubro - 2019

## SEXTA NEGRA

- Esc. de Comunicação, Cultura, Ofício e Arte - ECOA (Sobral - CE)
- 29 de Novembro - 2019

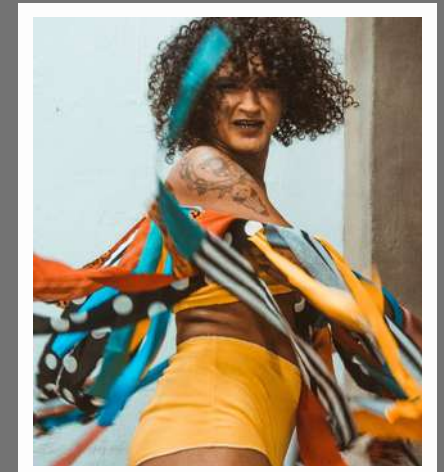

## BLOCO TÔ LOUKAH

- Esc. de Comunicação, Cultura, Ofício e Arte - ECOA (Sobral - CE)
- 14 de Fevereiro - 2020



## QUARENTENA CULTURAL

- Instagram do Toca da Matraca
- 19 de Março - 2020

## ARTE CASEIRA

- Facebook da Arte Caseira
- 02 de Outubro - 2020



## ECOAS NAS REDES

- Instagram da Ecoa Sobral
- 16 de Abril - 2020



## SIARÁ QUILOMBO

- YouTube Dragão do Mar
- 31 de Julho - 2020



## TEIMA FESTIVAL

- Canal do Youtube do Teima Festival
- 15 de Agosto - 2020

## INVASÃO DOMICILIAR

- Plataforma: Instagram @invasao\_domiciliar
- 24 de Dezembro - 2020



## FESTIVAL TÔ LOKAH

- YouTube Secult Sobral
- 19 de Dezembro - 2020



## FESTIVAL DO ORGULHO

- Plataforma: Taboom
- 15 de Junho - 2021





## SLAM DA BICHA NA MOSTRA DE CULTURAS PERIFÉRICAS

- Canal do Youtube Secult Sobral
- 10 de Julho - 2021

## FEIRA DE ARTESANATO DE SOBRAL EM PARCERIA COM SESC

- Praça do Theatro São João
- 29 de Julho - 2021



## SEXTOU NO MERCADO PÚBLICO PARCERIA COM SESC

- Mercado Público de Sobral
- 10 de Setembro - 2021



## CONTRATAQUE DA BICHA

- YouTube das Fábricas de Cultura de São Paulo
- 16 e 19 de Setembro 2021



## QUINTAL DA POESIA

- YouTube das Fábricas de Cultura de São Paulo
- 16 e 19 de Setembro - 2021

---

# SLAM'S

Participação da poeta em *Poetry Slam's* (campeonatos de poesia de falada), onde muitos teve a honra de ser ganhadora e também de ser a primeira cearense em campeonatos no eixo sudeste.

---





## VENCEDORE DO 2º SLAM DA QUENTURA

- Praça Quirino Rodrigues (Sobral/CE)
- 27 de maio - 2017

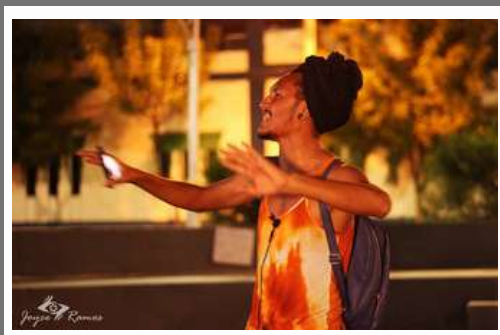

## 1ª REP. CEARENSE NO SLAM BNDES DA "FESTA LITERÁRIA DAS PERIFÉRIAS"

- Vidigal (Rio de Janeiro)
- 10 a 15 de Novembro - 2017

## 2ª REP. CEARENSE NO CAMPEONATO NACIONAL DE POESIA FALADA "SLAM BR"

- SESC Pinheiros (São Paulo/SP)
- 11 a 16 de Dezembro

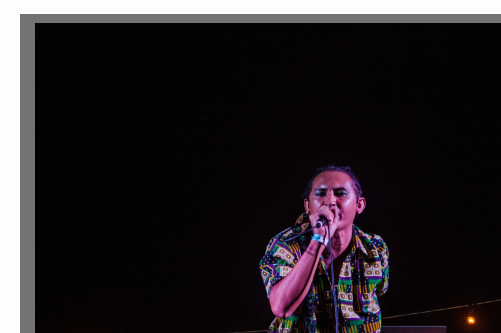

## VENCEDORA 1º FESTIVAL DE POESIA FALADA SLAM LAJE + SLAM SERENO

- Barraca Foi Sol (Fortaleza/CE)
- 11 de Janeiro - 2020

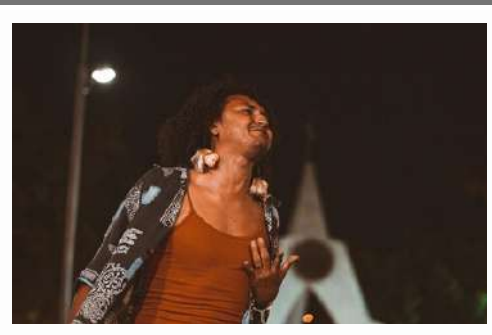

## VENCEDORA 13º SLAM DA QUENTURA

- Praça Quirino Rodrigues (Sobral/CE)
- 01 de Setembro - 2018

## VENCEDORA 2º SLAM DAS POC'S

- Margem Esquerda (Sobral/CE)
- 27 de Fevereiro



## REP. CEARENSE NO CAMPEONATO NACIONAL DE POESIA FALADA "SLAM BR"

- Facebook da Biblioteca Mario de Andrade
- 18 a 20 de Dezembro

## VENCEDORA DO SLAM CE - 2020

- Virtual - Plataforma: Google Meet
- 30 e 31 de Outubro - 2020









## REP. DO SLAM DA ROÇA NO CAMPEONATO PAULISTA DE POESIA FALADA - 2021

- YouTube do Núcleo Bartolomeu de Depoimentos
- 30 e 31 de Outubro

---

# PERFORMANCES

---





# POR FAVOR FAÇA-ME UMA TELA EM PRETO

O trabalho tem como objetivo aproximar o público entusiasta da arte performance de um corpo negro, tirando dele o lugar de espectador passivo e o tornando criador da obra, fazendo com que ele passe a enxergar corpos negros como poesia e não mais como ameaça.

Partindo da ideia de fazer com que o conceito "PRETO", se torne ainda mais importante e poético do que a própria técnica ou resultado final da obra.



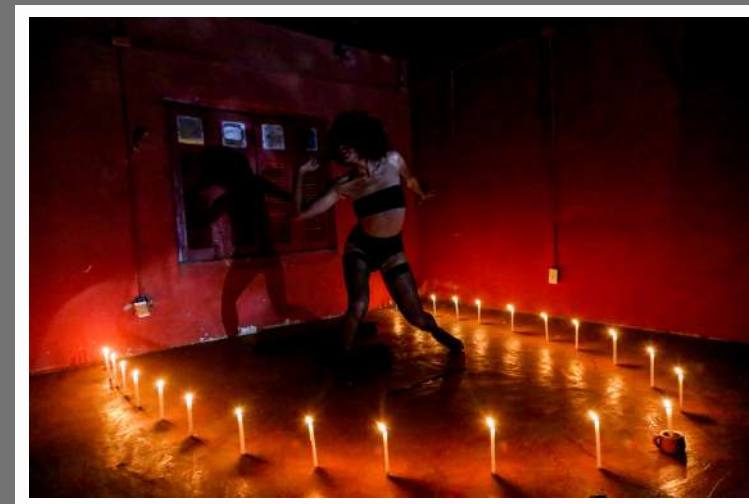

## SEREIA DO ASFALTO

A performance é uma observação e absorção sobre vida das mulheres trans e travestis brasileiras. É um grito de socorro lançado pelas cordas vocais da poeta, misturando dança, poesia marginal e uma maravilhosa projeção do vídeo clipe "Serei A" da artista Linn da Quebrada.

Mostrando através da poética corporal e da fala, que essas corpos são mais que objetificação e comercialização e que são seres dançantes, poéticos, políticos, intelectuais e que acima de tudo, estarão sempre no fronte para puxar navalha.



## NÃO RECOMENDADA

Inspirada e introduzida da música do Caio Prado "NÃO RECOMENDADO", que a artista chama de pernuncia (performance + denuncia), sobre corpos de bichas pretas que historicamente foram não recomendadas por uma sociedade fundamentada na hipocrisia e na intolerância.

É sobre a busca constante de ser quem se é!

É sobre se amar acima de todas as coisas!

É sobre estar de pé e não desistir!

---

# PROJETOS

de autoria da artista

---





# A BICHA CHAMA

## 1ª TEMPORADA

Quadro de entrevistas criado nas redes sociais da poeta em março de 2020, onde na primeira temporada entrevistou 24 poetas, de 11 cidades e 8 estados diferentes: Ceará, Rio Grande do Norte, Paraíba, Pernambuco, Maranhão, Rio de Janeiro, São Paulo e Rio Grande do Sul, uma das exibições estendeu-se para a Irlanda pois uma das poetas reside em Dublin.



### CARD DIVULGAÇÃO

• 1ª TEMPORADA

## CONVIDADOS (AS/ES)



KIMANI

SÃO PAULO (SP)

• 22 DE MARÇO - 2020



BIXARTE

SANTA MARIA (PA)

• 24 DE MARÇO - 2020



MARCELA SENA

SOBRAL (CE)

• 23 DE MARÇO - 2020



VICK CARVALHO

MASSAPÊ (CE)

• 25 DE MARÇO - 2020



**LAYZE MARTINS**  
**IPU (CE)**

• 26 DE MARÇO - 2020



**PRETA**  
**SOBRAL (CE)**

• 27 DE MARÇO - 2020



**KAROL FURTADO**  
**IPU (CE) X DUBLIN (IE)**

• 30 DE MARÇO - 2020



**SABRINAH SÁ**  
**SOBRAL (CE)**

• 31 DE MARÇO - 2020



**WINONA**  
**RIO DE JANEIRO (RJ)**

• 28 DE MARÇO - 2020



**LUCAS RAFAEL**  
**MOSSORÓ (NA)**

• 29 DE MARÇO - 2020



**CACHEADA SANTOS**  
**SOBRAL (CE)**

• 02 DE ABRIL - 2020



**PEPÊ SERRA**  
**SÃO LUIS (MA)**

• 03 DE ABRIL - 2020



**NETO DUARTE  
SOBRAL (CE)**

• 04 DE ABRIL - 2020



**BIONE  
RECIFE (PE)**

• 05 DE ABRIL - 2020



**VETIN  
SOBRAL (CE)**

• 13 DE ABRIL - 2020



**LUZ RIBEIRO  
SÃO PAULO (SP)**

• 14 DE ABRIL - 2020

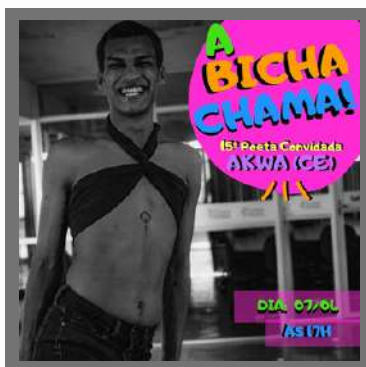

**AKWA  
SOBRAL (CE)**

• 07 DE ABRIL - 2020



**MADAME  
FORTALEZA (CE)**

• 10 DE ABRIL - 2020



**JOVEM PRETO REI  
PORTO ALEGRE (RS)**

• 15 DE ABRIL - 2020

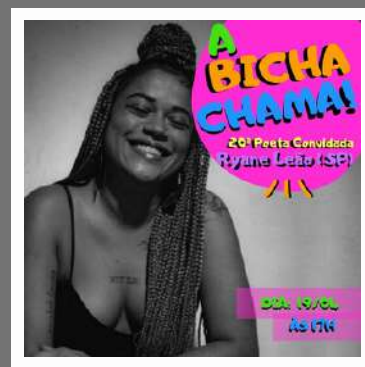

**RYANE LEÃO  
SÃO PAULO (SP)**

• 19 DE ABRIL - 2020





**CRISTAL**  
**PORTO ALEGRE (RS)**

• 24 DE ABRIL - 2020



**JOSH**  
**SOBRAL (CE)**

• 26 DE JULHO - 2020



**CLEYTON MENDES**  
**SÃO PAULO (SP)**

• 25 DE JULHO - 2020



**THATA ALVES**  
**SÃO PAULO (RS)**

• 31 DE JULHO - 2020

# 2º TEMPORADA

Em 2021, ocorreu a segunda temporada do quadro A Bicha Chama, em parceria com o aplicativo de lives “Taboom”, entrevistando 10 poetas, de 7 cidades diferentes contemplando os estados: Ceará, São Paulo, Minas Gerais e Bahia.

## CONVIDADOS (AS/ES)



**AKWA  
SOBRAL (CE)**  
• 08 DE AGOSTO - 2021



**POESIA VIVA  
FORTALEZA (PCE)**  
• 15 DE AGOSTO - 2021



**JOÃO VICTOR  
SOBRAL (CE)**  
• 08 DE AGOSTO - 2021



**VITÓRIA CRISTINY  
FORTALEZA (CE)**  
• 25 DE MARÇO - 2020



## LARA NUNES CAMAÇARI (BA)

• 22 DE AGOSTO - 2021



## 2Z BELO HORIZONTE (MG)

• 29 DE AGOSTO - 2021



## TAWANE TEODORO SÃO PAULO (SP)

• 05 DE SETEMBRO - 2021



## ARIEL SANTOS ARARAQUARA (SP)

• 22 DE AGOSTO - 2021

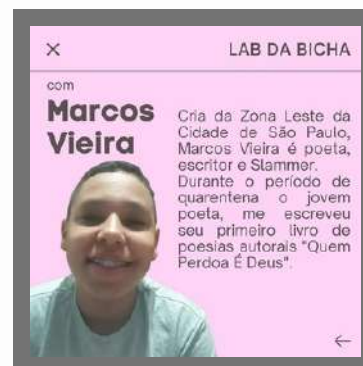

## MARCOS VIEIRA SÃO PAULO (SP)

• 29 DE ABRIL - 2021



## DÉBORA CAROLINE MASSAPÊ (CE)

• 05 DE SETEMBRO - 2021



# CARDS DIVULGAÇÃO DA SEGUNDA TEMPORADA

× WEB PROG



**A Bicha Chama**  
NO TABOOM!

08 de Agosto  
Domingo  
Às 18h

× WEB PROG



**A Bicha Chama**  
NO TABOOM!

08 de Agosto  
Domingo  
Às 18h

× WEB PROG



**A Bicha Chama**  
NO TABOOM!

22 de Agosto  
Domingo  
Às 18h

× WEB PROG



**A Bicha Chama**  
NO TABOOM!

29 de Agosto  
Domingo  
Às 18h

× WEB PROG



**A Bicha Chama**  
NO TABOOM!

Último Episódio  
5 de Setembro  
Domingo  
Às 18h

× BLOCOS INTERATIVOS

**COMO  
FUNCIONARÃO?**

**A Bicha Chama**  
NO TABOOM!

→

× BLOCOS INTERATIVOS

**Papeando  
Com a Bicha**

Consiste em um papo leve e descontraído, onde inicialmente a/e/o convidade geral contará um pouco sobre sua trajetória na poesia, seus processos criativos e terá espaço para falar sobre outras narrativas que lhe atravessam.

← →

× BLOCOS INTERATIVOS

**Lab  
Da Bicha**

Nada mais é que uma troca!  
Onde será convidade um/a/e poeta que esteja iniciando sua trajetória na cena Poetry Slam, para recitar com as demais pessoas presentes no momento, em seguida trocarão idéias/dicas, sobre escrita e performance.

← →

× BLOCOS INTERATIVOS

**Bate-bola  
Da Bicha**

Momento de tensão, brincadeira, rs.  
É como se fosse o de frente com a Marília Gabriela em uma versão poética e com uma apresentadora não-binária. Bicha Poética falará algumas palavras e a pessoa convidada terá que responder o mais rápido possível, o significado de cada uma delas em sua vida.

←

× CONVIDADES

**CONHEÇAM**

**A Bicha Chama**  
NO TABOOM!

→

# SARAU DA BICHA

O sarau surge na perspectiva de construir novos guetos virtuais, aquilombando corpos dissidentes em sua totalidade e singularidade, fazendo das vielas cibernéticas, universidade livre de conhecimento e palco para os diversos papos sobre: vidas, narrativas, corres, amores, dores e para recitar poemas. Sua primeira realização ocorreu na culminância da primeira temporada do A Bicha Chama e a segunda no mês da consciência negra do Centro Cultural Dragão do Mar, ambos em 2020.

Link das edições do Sarau disponível no clipping





---

# FORMAÇÕES

---







## INTERFACE DE CONVERSAÇÃO MÚSICA, PERIFERIA E NEGRITUDE A ARTE DO GUETO É DO MUNDO FEIRA DA MÚSICA DE FORTALEZA

- Dragão do Mar
- 15 de Fevereiro de 2019

## LIVE LADH: RACISMO ESTRUTURAL E NEGRITUDE

- Instagram @LADHUVA
- 09 de Junho de 2020



## BATE - PAPO COM CENTRO CULTURAL DA DIVERSIDADE - SP

- Instagram @ccdadiversidade
- 19 de Junho de 2020



## NOVAS RIMAS NA LUTA PELOS DIREITOS LGBT - UEPG

- Facebook Agência de Jornalismo
- 03 de Julho de 2020



## POESIA FALADA E PERFORMÁTICA

- Instagram @semanaluispalhano
- 14 de Julho de 2020



## NARRATIVAS DESVIANTES BIXÓRDIA

- YouTube Bixórdia
- 24 de Julho de 2020



## ESPAÇO CONVIDA POPULAÇÃO LGBTQIA+ E SAÚDE MENTAL

- Instagram @espacovidasobral
- 07 de Julho de 2020



## LAB FINANÇAS

- Google Meet
- 20 a 23 de Novembro de 2020



## LABMARKETING

- Google Meet
- 26 e 27 de Novembro de 2020



## LABTRETA

- Google Meet
- 30 de Novembro e 02 de Dezembro de 2019



## RODA DE CONVERSA

- Google Meet
- 09 de Dezembro de 2020



## MESA REDONDA CULTURAS PÉRIFÉRICAS

- YouTube Festival Muvuca
- 22 de Março de 2021



## LITERATURA MARGINAL E IDENTIDADES NORDESTINAS

- Reunião Via ZOOM
- 24 de Junho de 2021



**Bicha Poética**  
Sobralense, de 26 anos. Bicha Poética ou a PH, se constrói multiartista, poeta, escritora, slammer, produtora cultural e criadora de conteúdo virtual sobre poesia e vida preta lgbtqia+ em seu instagram @bichapoetica e em seu perfil no YouTube "Canal da Bicha"

## SLAM NAS ESCOLAS

- Google Meet
- 24 de Junho de 2021



---

# PARTICIPAÇÕES

---

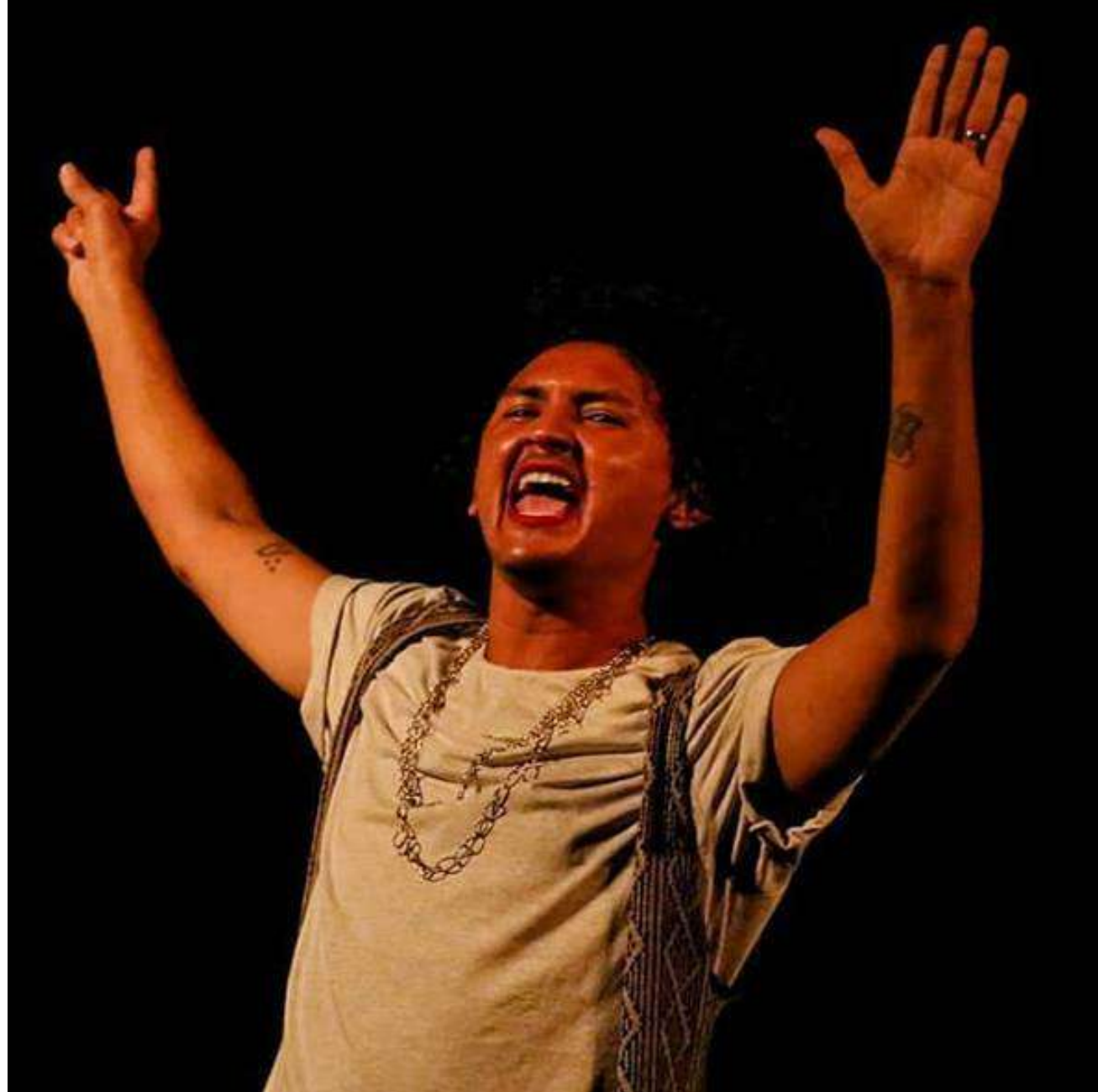

## EXPERIMENTO "SEM CORPOS"

- Argumento Dramatúrgico com o Grupo Nós de Dança



## MISSA DOS QUILOMBOS

- Intervenção poética com o Grupo de Canto Coral da Universidade Federal do Ceará (UFC)



## ESPETÁCULO ATRAVÉS DO ESPELHO

- Intervenção poética na obra do Grupo Street Dance



## PROGRAMA MANOS E MINAS TV CULTURA

- Intervenção Poética  
Abertura - Show da Negra Li

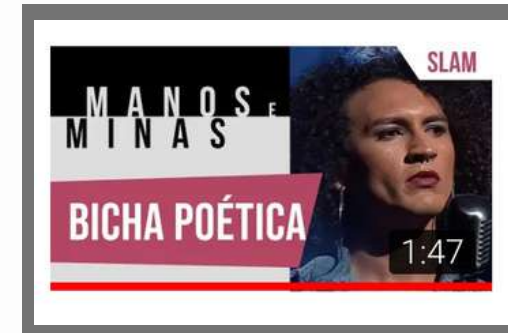

## PROGRAMA PROVOCAÇÕES TV CULTURA

- Intervenção Poética na entrevista de Eliane Dias (Empresária do Grupo Racionais MC's) com o Jornalista Marcelo Tas



## ENQUANTO TODOS ESTÃO INDO EU ESTOU VOLTANDO

- Argumento Dramatúrgico para os artistas sobralenses, Felipe Castro e Souza Frota (Coletivo Circular)





## MARCA LIVRO "QUINTAL DA POESIA"

## COLEÇÃO SLAM LGBTQIA+



## "A POESIA FALADA INVADI A CENA EM SOBRAL"

*Poetry Slam no Interior do Ceará*

## EOA NAS REDES COM ZÉ WELLIGTON

- Instagram @ecoasobral
- 20 de Abri de 2020



## LIVE DAZAREA

- Canal do YouTube da Unidade de Prevenção de Violências
- 08 de Maio de 2020



## MEGAMINI ENCONTROS

- YouTube Editora 7 Letras
- 19 de Abril de 2021





## SLAM PAPO DE POETA

- Instagram da Banda TUYO
- 17 de Maio de 2021

## SIMULADOR DE REVOLUÇÕES

- YouTube Festa do Sol
- 03 de Junho de 2021



## TURMA LIVE MEMÓRIAS E TRAJETÓRIAS

- Instagram @mcturmalina
- 18 de Julho de 2021



## SARACOTEANDO COM 2Z

- Instagram @2zpoesia
- 27 de Julho de 2020

## TRANSCEDÊNCIA MARGINAIS

- Lambe Lambe na cidade



## BARDOS CAST

- Canal dos Bardos Spotify

---

**CLIPPING**

---

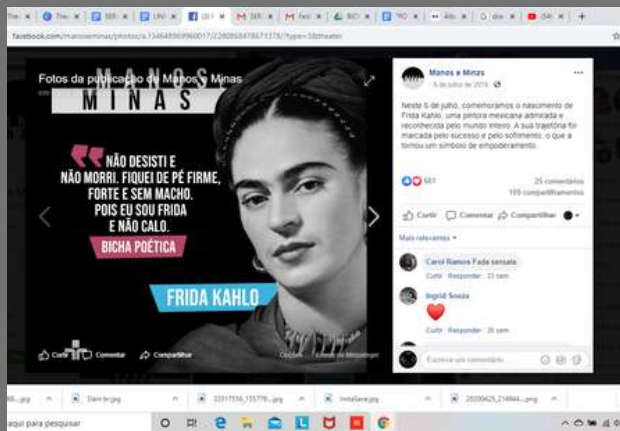

<https://bit.ly/3aBtCfy>



<https://bit.ly/2Y6mMfa>

<https://bit.ly/2KAskCg>



<https://bit.ly/2Y6mMfa>

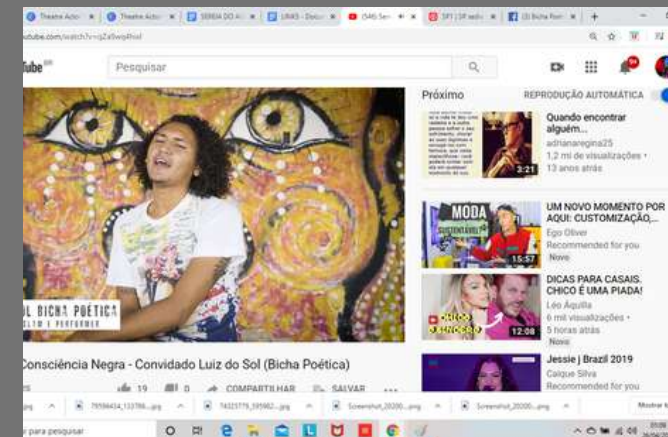



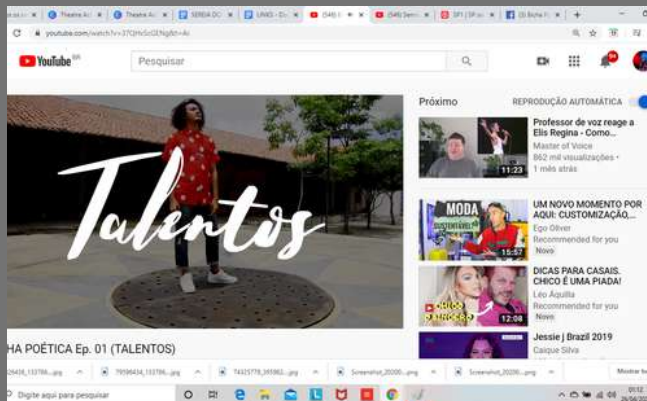

<https://bit.ly/2xPRLSk>



<https://bit.ly/2S51sCX>



<https://bit.ly/2Y3Hxbo>



CITADA EM ENTREVISTA

<https://bit.ly/3eUgEwv>

**BF:** No Rap nós temos ícones hoje de todos os gêneros. Nas comunidades de Slam, em nível nacional, existem ícones, alguém que influenciou ou influencia vocês?

**Polliana:** Com certeza temos influências, a própria Bicha Poética que faz parte do Slam da Quentura lá em Sobral no Ceará, e o Bennihur, foram referências pra construção do Slam das Manas. Compartilhamos algumas referências como Mel Duarte, Thata Alves, Laura Conceição, Agnes Mariá, MC Martina, e claro, nos inspiramos entre nós! Mas a lista não tem fim, afinal estamos sempre buscando informações e conhecendo mais manas pesadas.



<https://bit.ly/3eSnh2B>

<https://bit.ly/2VEPimx>



<https://bit.ly/2VWYLEW>

**INDICAÇÃO:  
15 ARTISTAS CEARENSES  
QUE VOCÊ PRECISA CONHECER**

<https://bit.ly/2VEPimx>



**INDICAÇÃO:  
DIA DO POETA**

<https://bit.ly/3nTS0Sg>

**INDICAÇÃO:  
19 POETAS DA QUEBRADA**

<https://bit.ly/3nSCVQP>



**INDICAÇÃO:  
CONHEÇA O TRABALHO**

<https://bit.ly/3wbZ7Je>



# LINKS SARAU DA BICHA



clique aqui:

[Bicha Poética I Edição](#)



clique aqui:

[Bicha Poética II edição do Sarau da Bicha](#)

# CONTATOS

## Email

bichapoetica@gmail.com

## Instagram

@bichapoetica

## Telefone / WhatsApp

(88) 9.9230-6826